



POBLE NOU-CERCANO A PLATJA DE LA MAR BELLA



LLOGUER
El Parc i la Llacuna del Poblenou - Barcelona

Preu: 1.220 € / mes

111.00m² - 4 Habitacions
CEE: D

En el barrio de Poble Nou, entre las calles de Pallars y Pujades, se ofrece amplia vivienda en finca moderna de obra vista con una excelente conservación.~Sus aproximadamente 110m quedan distribuidos en:~Gran Comedor-Salón exterior con salida a balcón.~Cocina-oficce equipada con encimera, de gas, horno bajo y campana.~Zona de Lavadero con caldera mixta.~2 baños completos con bañera.~1 Habitación principal exterior a calle.~1 Habitación doble interior. ~2 Habitaciones individuales exterior a la calle.~Dispone de:~Pavimento de gres~Calefacción individual mediante radiadores a gas ~Video-portero~Carpintería exterior e interior de madera~~La vivienda es exterior tanto el salón como 3 habitaciones, con salida a balcón muy soleado y con amplias vistas. ~Muy bien ubicado, cercano a Avenida Diagonal y de la Platja de la Mar Bella.~~La propiedad tiene la consideración de gran tenedor~Renta anterior contrato en los últimos cinco años de 1.176,53€ ~Índice de referencia estatal: renta entre 1033,44 y 1.502,33€~~



POBLE NOU-CERCANO A PLATJA DE LA MAR BELLA

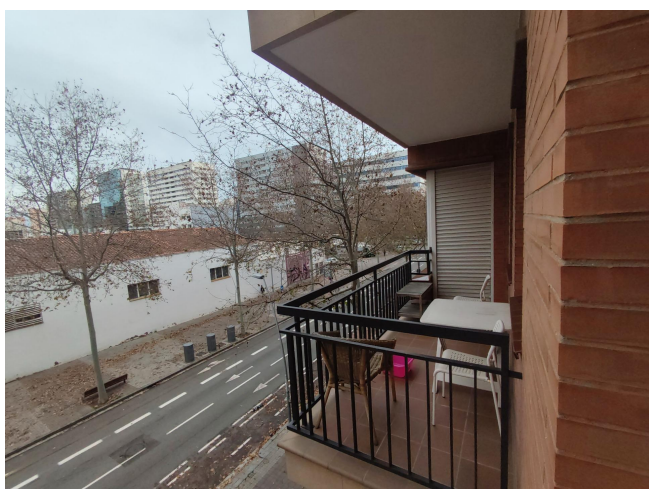



POBLE NOU-CERCANO A PLATJA DE LA MAR BELLA

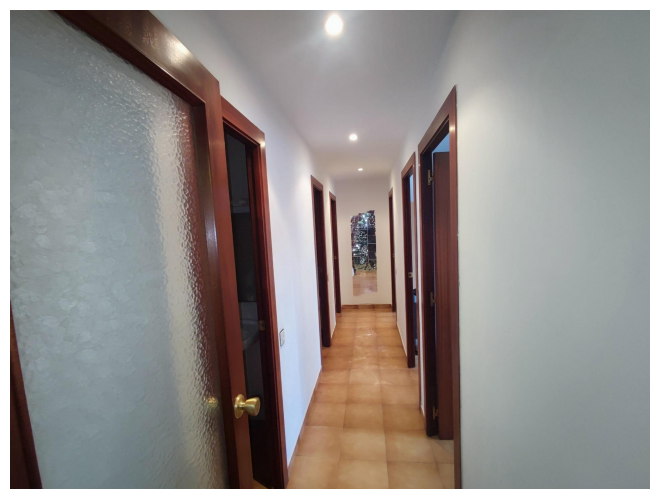



POBLE NOU-CERCANO A PLATJA DE LA MAR BELLA





POBLE NOU-CERCANO A PLATJA DE LA MAR BELLA

